

2352/19

A VERTEVA il presente
tollucono deve essere incollato o
cura del dichiarante sulla plani-
metria (ripresente la unita im-
mobiliare denunciata con la pre-
sente scheda) da presentarsi di
senza dell'articolo 7 del R. D. L.
in aprile 1919-NVII, n. 652.

Via del Castello

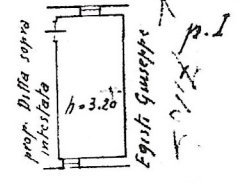

Via Casalmi

ORIENTAMENTO

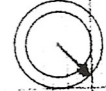

SCALA di 1: 200

Compilata da:

Dot. Ing. Reniero Romizi
(titolo, nome e cognome del tecnico)

Iscritto all'Albo de **Ingegneri**
della Provincia di **Perugia**

Data 31 Dic. 1939 Firma Ing. Romizi